

**КООРДИНАТИ НА ПЛАНСКИ ОПФАТ**

|     |           |           |
|-----|-----------|-----------|
| T1  | 629842.16 | 556005.44 |
| T2  | 629893.65 | 556046.36 |
| T3  | 629916.75 | 556060.74 |
| T4  | 629901.12 | 556102.93 |
| T5  | 629921.44 | 556119.74 |
| T6  | 629945.00 | 556127.89 |
| T7  | 629971.42 | 556163.22 |
| T8  | 630289.99 | 555968.70 |
| T9  | 630331.16 | 555729.68 |
| T10 | 630423.23 | 555643.65 |
| T11 | 630423.23 | 555643.65 |
| T12 | 629807.36 | 555976.67 |

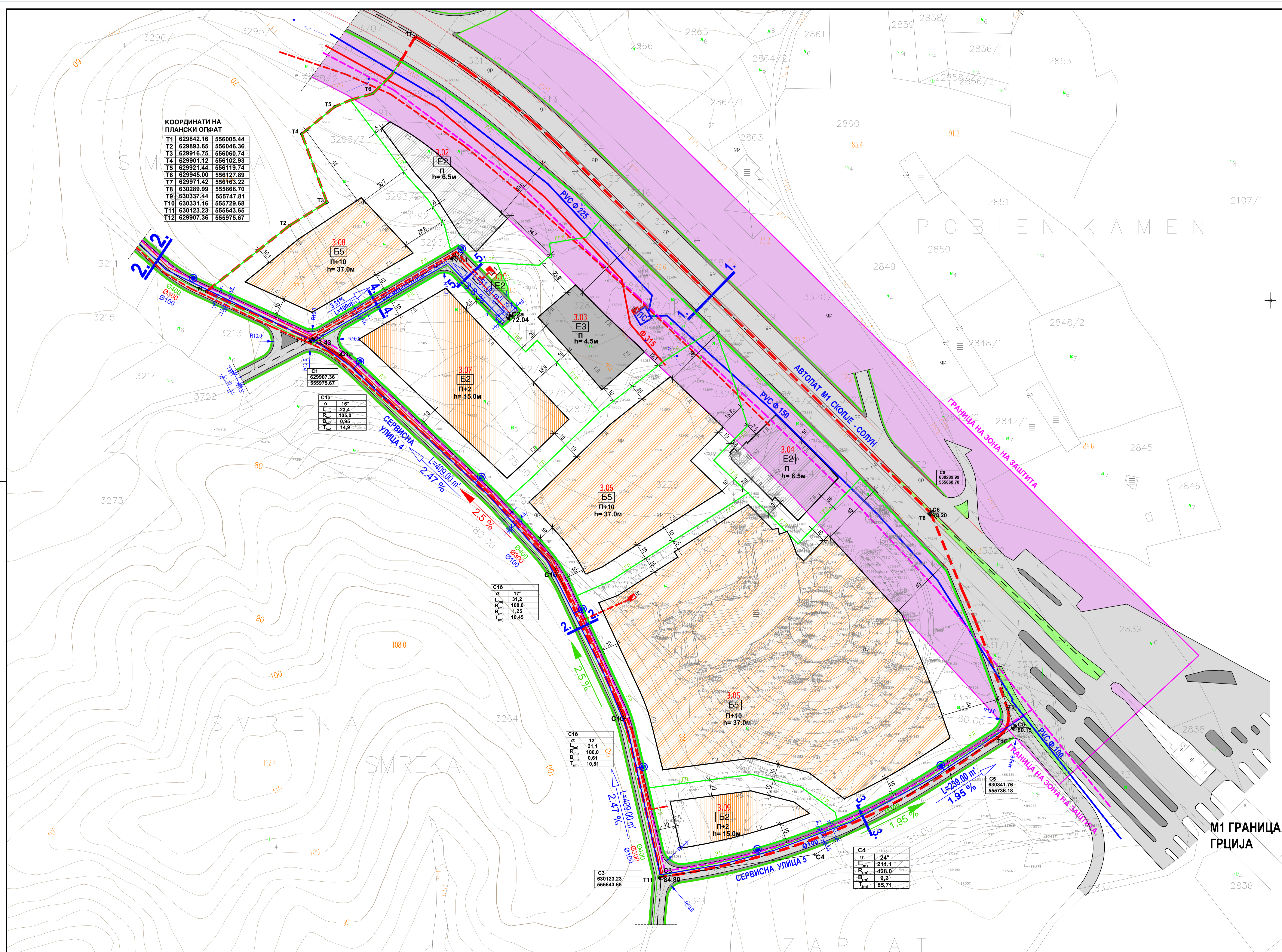

**КАРАКТЕРИСТИЧНИ ПРОФИЛИ НА СООБРАКЊИЦИ**

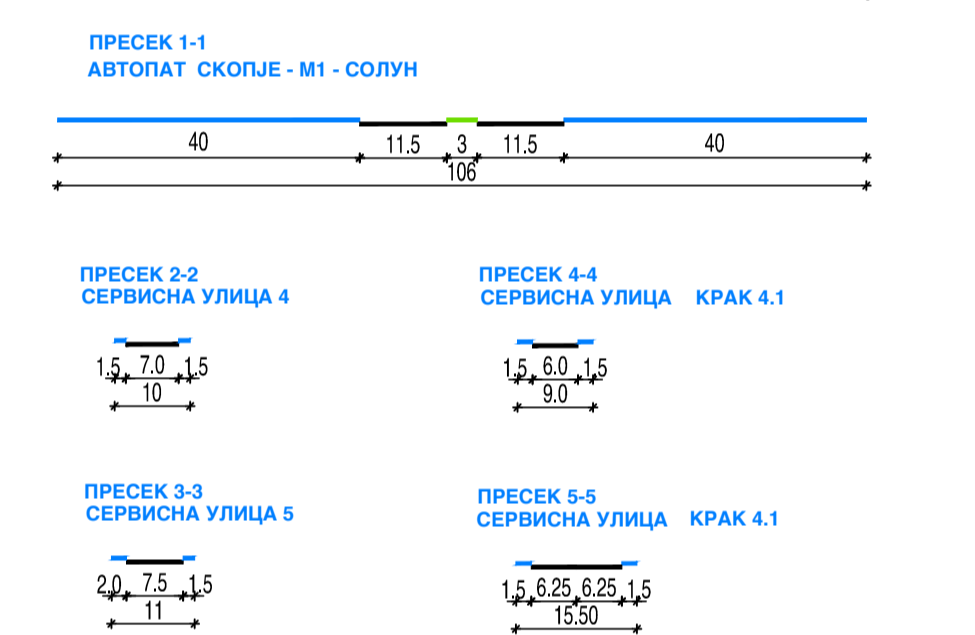

**ДЕЛ ОД БЛОК 3**

| Блок на Редовна (Група на намена) | Класа на намена | Плоштина на парцела | Плоштина на зградата | Плоштина на отворен простор | Плоштина на инфраструктура | Плоштина на зеленило | Плоштина на водосток | Плоштина на електроенергетика | Плоштина на остатоци | НУМЕРИЧКИ ПОКАЗАТЕЛИ: |                           |
|-----------------------------------|-----------------|---------------------|----------------------|-----------------------------|----------------------------|----------------------|----------------------|-------------------------------|----------------------|-----------------------|---------------------------|
|                                   |                 |                     |                      |                             |                            |                      |                      |                               |                      | Процент на изградба   | Процент на инфраструктура |
| 3.02                              | E1              | 1803.00             | 1803.00              | 0.00                        | 0.00                       | 0.00                 | 0.00                 | 0.00                          | 0.00                 | 100.00                | 0.00                      |
| 3.03                              | E2              | 1803.00             | 1803.00              | 0.00                        | 0.00                       | 0.00                 | 0.00                 | 0.00                          | 0.00                 | 100.00                | 0.00                      |
| 3.04                              | E2              | 1803.00             | 1803.00              | 0.00                        | 0.00                       | 0.00                 | 0.00                 | 0.00                          | 0.00                 | 100.00                | 0.00                      |
| 3.05                              | E2              | 1803.00             | 1803.00              | 0.00                        | 0.00                       | 0.00                 | 0.00                 | 0.00                          | 0.00                 | 100.00                | 0.00                      |
| 3.06                              | E2              | 1803.00             | 1803.00              | 0.00                        | 0.00                       | 0.00                 | 0.00                 | 0.00                          | 0.00                 | 100.00                | 0.00                      |
| 3.07                              | E2              | 1803.00             | 1803.00              | 0.00                        | 0.00                       | 0.00                 | 0.00                 | 0.00                          | 0.00                 | 100.00                | 0.00                      |
| 3.08                              | E2              | 1803.00             | 1803.00              | 0.00                        | 0.00                       | 0.00                 | 0.00                 | 0.00                          | 0.00                 | 100.00                | 0.00                      |
| 3.09                              | E2              | 1803.00             | 1803.00              | 0.00                        | 0.00                       | 0.00                 | 0.00                 | 0.00                          | 0.00                 | 100.00                | 0.00                      |
| 3.10                              | E2              | 1803.00             | 1803.00              | 0.00                        | 0.00                       | 0.00                 | 0.00                 | 0.00                          | 0.00                 | 100.00                | 0.00                      |
| <b>ВКУПНО:</b>                    |                 |                     |                      |                             |                            |                      |                      |                               |                      | 100.00                | 0.00                      |

**ИЗМЕНА И ДОПОЛНУВАЊЕ НА ДЕЛ ОД БЛОК 3 ОД УПВМ ЗА МУЛТИНАМЕНСКИ СТОПАНСКИ КОМПЛЕКС НА ПОТЕГ ГЕВГЕЛИЈА-ГРАНИЧЕН ПРЕМИН БОГОРОДИЦА-ОПШТИНА ГЕВГЕЛИЈА**

- ЛЕГЕНДА:**
- Р.Л. РЕГУЛАЦИОНА ЛИНИЈА
  - ГРАНИЦА НА ПАРЦЕЛА
  - ОСОВИНА НА УЛИЦИ
  - ГРАДЕЖНА ЛИНИЈА
  - ГРАНИЦА НА ЗОНА НА ЗАШТИТА
  - ПОДЗЕМНИ ТК ИНСТАЛАЦИИ
  - ТРАОСТАНИЦА
  - ФЕКАЛНА КАНАЛИЗАЦИЈА
  - ПУМПНА СТАНИЦА
  - ВОДОВОД
  - НАДВОРЕН ХИДРАНТ ФВ
- КЛАСА НА НАМЕНИ**
- B. КОМЕРЦИЈАЛНИ И ДЕЛОВНИ НАМЕНИ
  - B2. Големи трговски единици
  - B5. Хотелски комплекси
  - E3. НЕКОМПАТИБИЛНА ИНФРАСТРУКТУРА
  - E2. Инфраструктура
  - Д. ЗЕЛЕНИЛО И РЕКРЕАЦИЈА
  - Д1. Парковско зеленило
  - СООБРАЌАЈ
  - УЛИЦИ
  - ТРОТОАРИ
  - ЗАШТИТНА ЗОНА ПОКРАЈ ПАТ
  - ВИСИНСКИ КОТИ НА ОСОВИНСКИ ТРКИ НА СООБРАЌАЈНИЦИ
  - НИВЕЛМАН ПОДОЛЖЕН

Планер: **ДПГ "ВЕКТОР 90" Томе Доел**  
 Стружница ул. "Титомир" бр 12 Тел: 081 231 210 mail:vek90@pt.mk

Имена и дополнување на дел од Блок 3 од УПВМ за мултинаменски стопански комплекс на потег Гевгелија-граничен премин Богородица-Општина Гевгелија

НАСЛОВ НА ПЛАНОТ: Општина Гевгелија

НАРАЧАТЕЛ: Општина Гевгелија

МЕСТО: Гевгелија

ПОДРАЧЈЕ НА ПЛАНСКИ ОПФАТ: Дел од Блок 3

СОДРЖИНА НА ЦРТЕЖ: СИНТЕЗЕН ПЛАН - Планска документација

|   |   |  |
|---|---|--|
| ОГОВОРНО РАЈЕ: ТОМЕ ТИМОВ               | ОБЛАСТЕН ПЛАНЕР: ТОМЕ ТИМОВ д.и.в. Овластување бр. 0.0080 | ФАЗА: ПРЕДЛОГ НА ПЛАНОТ                |
| ПЛАНСКИ ПЕРИОД: 2014-2024               |   | ДОНЕСУВАЧ НА ПЛАНОТ: ОПШТИНА ГЕВГЕЛИЈА |
| СОРАБОТНИК: Билјана Христованова д.и.в. | ТЕХ. БРОЈ: 017-0110/2014                                  | РАЗМЕР: Лист бр. 5                     |
| МЕСТО И ДАТУМ: Стружница, Април, 2015   |   |  |